FORWARDER 1055D



EIN ROBUSTER 15-TONNEN-FORWARDER, DER FÜR SCHWIERIGES GELÄNDE, SELEKTIVE HOLZERNTE UND LANGE LEBENSDAUER AUSGELEGT IST.

TCi®

Der Fahrerplatz ist auf optimale Sicht und Komfort ausgelegt, um Ermüdungserscheinungen zu reduzieren und die Produktivität in beengten, schwierigen Geländeverhältnissen zu steigern.

DIE WICHTIGSTEN MERKMALE:

- Hervorragende Sicht nach oben durch eine gewölbte Heckscheibe und hohe Seitenfenster.
- Geräumiger Kabineninnenraum mit viel Beinfreiheit in alle Richtungen.
- Fensterjalousien, eine Sonnenblende, die Klimaanlage mit konstanter Temperaturregelung und Scheibenwischer garantieren ein angenehmes und produktives Arbeitsumfeld bei jedem Wetter.
- Der drehbare Sitz mit langlebiger Luftfederung und Heizung ist in Höhe, Position und Lordosenstütze vollständig verstellbar.
- Der Drehsitz verfügt über eine robuste elektrische Bremse zum Arretieren in jeder Position.
- Für zusätzlichen Komfort ist optional ein hochbelastbarer gefederter Sitz mit Heizung und Kühlung erhältlich.
- Die Kabine ist bürogerecht ausgestattet und verfügt über USB-C- und 12-Volt-Steckdosen sowie eine Bluetooth®-Freisprecheinrichtung.

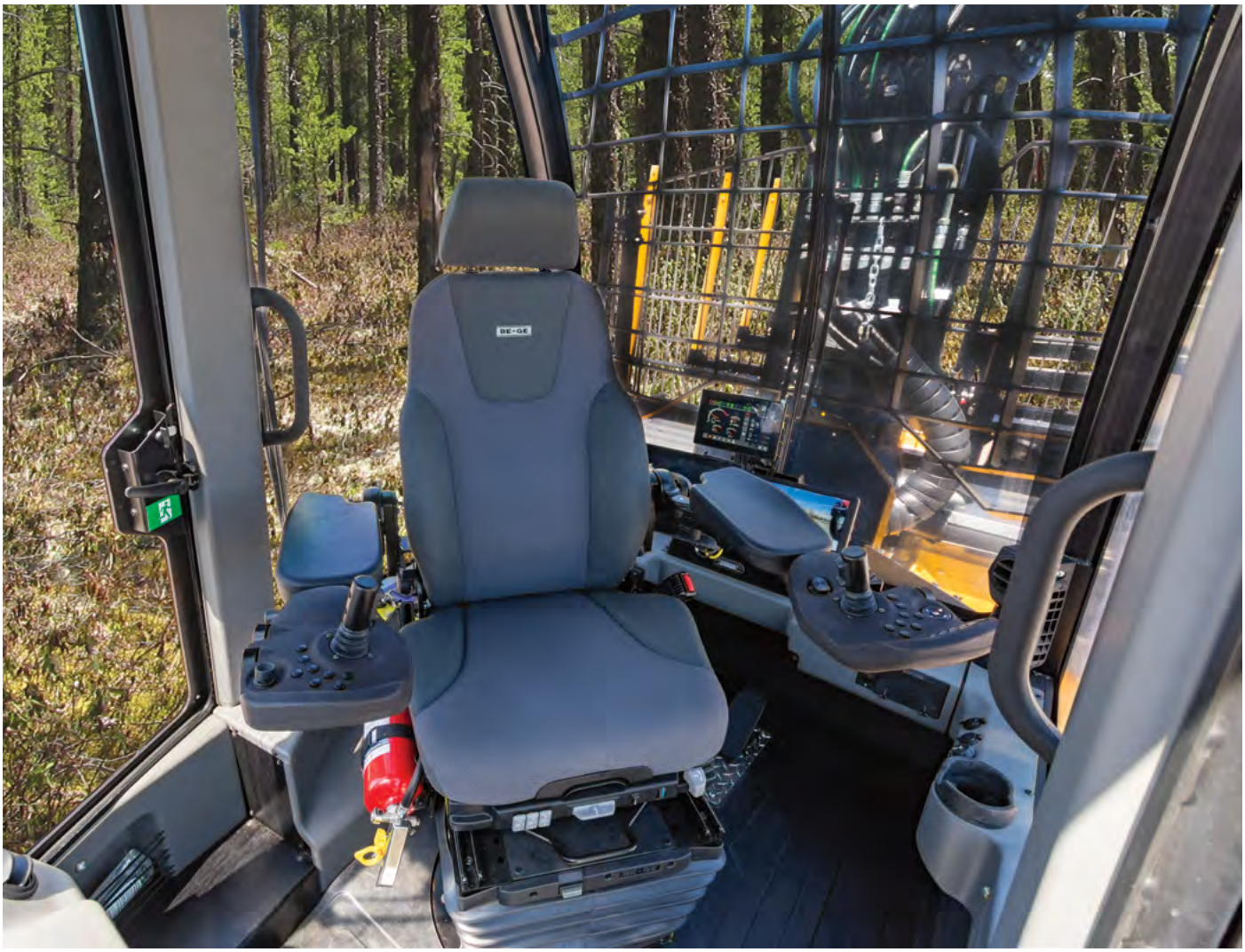



BEDIENELEMENTE

- Die Joysticks sind in Multifunktions-Bedienkonsolen integriert, die für maximalen Komfort und Bedienerfreundlichkeit ausgelegt sind. Die leichtgängigen Bedienelemente erhöhen die Produktivität bei langen Schichten und anspruchsvollen Einsatzbedingungen.

Drei voreingestellte Fahrgeschwindigkeiten ermöglichen die Anpassung der Fahreigenschaften der Maschine an wechselnde Bedingungen und Bedienerpräferenzen.

- Zwei Voreinstellungen begrenzen die Höchstgeschwindigkeit in unterschiedlichem Maße, sodass der Bediener die Motor- und Fahrgeschwindigkeit unabhängig voneinander einstellen kann und eine präzise Steuerung gewährleistet ist. Eine dritte Voreinstellung ermöglicht den gesamten Fahrgeschwindigkeitsbereich. Das Antriebssystem ermittelt anhand der vom Fahrer gewünschten Fahrgeschwindigkeit die optimale Motordrehzahl.



Der Forwarder 1055D vereint eine langlebige Konstruktion mit einem optimierten Fahrerlebnis. Die hervorragende Sicht auf Reifen und Arbeitsbereich sowie die leichtgängigen, ergonomischen Bedienelemente reduzieren Ermüdungserscheinungen beim Fahrer und steigern die Produktivität.

WICHTIGSTE VORTEILE

- Hervorragende Sicht nach oben auf den Arbeitsbereich und nach unten auf die Reifen
- Eng gestellte, ausgewogene Fahrwerkachsen für beste Leistung auf engstem Raum und in hügeligem Gelände
- Am Wagenrahmen montiertes Schwenkgelenk für hervorragende Stabilität beim Wenden und beim Einsatz an Hängen
- Zwei hydrostatische Getriebeoptionen: wideRANGE für hohe Zugkraft und volle Geschwindigkeitsbandbreite oder 2-Gang-Mechanikgetriebe für höhere Endgeschwindigkeit
- Langlebiger Mittelteil mit Kegelrollenlagern in den Gelenk- und Schwenkverbindungen
- Hochbelastbare TCi-Konstruktion für anspruchsvolle Holztransporte



STABIL UND ROBUST

- Die am Wagenrahmen montierte Schwenkvorrichtung sorgt für mehr Stabilität und Bewegungsfreiheit beim Ausfahren des Krans während der Fahrt und damit für höhere Produktivität.
- Stabile Rahmen, passgenaue Bolzen, hochwertige Zylinder und Kegelrollenlager im Mittelteil tragen zu einer längeren Lebensdauer und Betriebszeit der Maschine bei.



Durchdachte Bauteile reduzieren Ausfallzeiten und verlängern die Lebensdauer der Maschine. Der Wagenrahmen und das Türsystem sind für eine Vielzahl von Anwendungen flexibel konfigurierbar.



VERSTELLBARER LADERAUM

- Der Laderaum des 1055D ist mit drei verschiedenen Ladelängen äußerst vielseitig. Feststehende oder erweiterbare Ablagen- und Türsysteme bieten zusätzliche Anpassungsmöglichkeiten und erhöhen die Flexibilität des 1055D für den Einsatz in verschiedenen Anwendungsbereichen. Der 1055D ist zudem mit einer hydraulischen Hubklappe ausgestattet, die das Be- und Entladen beschleunigt.

EINFACHER ZUGANG

- Die optimale Anordnung der Bauteile und der einfache Zugang zu den Wartungspunkten ermöglichen eine schnelle und problemlose Durchführung der täglichen Wartungsarbeiten. Das motorisch kippbare Motorhaus lässt sich öffnen und bietet im Inneren eine Arbeitsplattform. Über die seitlich angebrachte Arbeitsplattform hat der Fahrer Zugang zur Seite des Motorraums und kann die vordere Plattform sicher vom Boden aus über die Leiter oder direkt aus der Kabine erreichen. Eine mittig angebrachte Zugangsleiter erleichtert das Betanken.





FORWARDER 1055D



Abgebildet mit optionalem 2500/2400 Wagenrahmen

Scannen Sie den QR-Code und klicken Sie auf „SPEZIFIKATIONEN“, um alle technischen Daten des 1055D Forwarders aufzurufen.

Laden Sie die Tigercat-TCi App herunter oder besuchen Sie tigercat.com, um auf die aktuellen technischen Daten aller Tigercat und TCi Maschinenmodelle zuzugreifen.

E-MAIL	comments@tigercat.com
TELEFON	(+1) 519.753.2000
WEBSITE	www.tigercat.com
ANSCHRIFT	54 Morton Ave. East, Brantford, Ontario Canada, N3R 7J7
POST	Postfach 637 N3T 5P9

TCi, WIDERANGE, TURNAROUND, ER, EHS, LOW-WIDE, TEC, REMOTELOG und die entsprechenden Logos, TOUGH RELIABLE PRODUCTIVE, TCi TV, „TCi Orange“ und BETWEEN THE BRANCHES sowie die Unternehmens- und Produktidentität sind Marken von Tigercat International Inc. und dürfen ohne Genehmigung nicht verwendet werden. TCi, TURNAROUND, WIDERANGE, EHS, LOW-WIDE, ER und REMOTELOG sowie die entsprechenden Logos sind eingetragene Marken von Tigercat International Inc.

CV1065
TCi-1055D DE1.0-0525 A4